



**DrawMe  
AGarden**

## **L'effet miroir salariés & clients**

**Quand, dans une Start-up,  
ce que vivent les salariés et ce que vivent les clients  
se reflètent mutuellement**



# Avoir un beau jardin nécessite ...

Idées



Compétences



Temps



Argent





# Draw Me A Garden

## Inspiration



## Jardin en 3D



## Kit complet

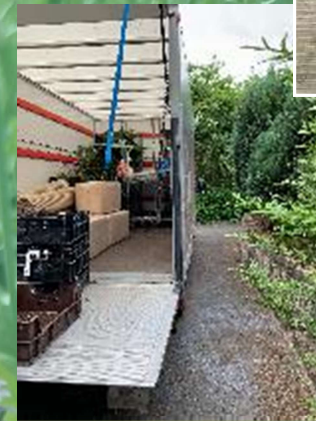





## Co-construction avec les clients

**Mission : aider à se reconnecter à la Nature**

**Moyens :**

- **Rendre client contributeur de la solution**
- **Rendre client acteur**
- **Ecouter les clients pour améliorer l'offre**

**Impact :**

- **Appropriation**
- **Satisfaction**



# Co-construction avec les clients / stratégie Océan Bleu

## Principe de l'océan bleu :

- Analyse du marché
- Modifier & compléter l'offre existante
- Répondre à des besoins non satisfaits actuellement

Reco Lecture

NOUVELLE ÉDITION DU BEST-SELLER MONDIAL  
3,5 MILLIONS D'EXEMPLAIRES VENDUS

## STRATÉGIE OCÉAN BLEU

Comment créer de nouveaux  
espaces stratégiques

W. CHAN KIM RENÉE MAUBORGNE

# Co-construction en interne

## Méthode Agile ou méthode Scrum

Deux exemples :

1/ client : l'évolution du jardin vu en 3D, au fil des saisons et des années

2/ interne : l'outil de CRM (gestion de la relation client)

Reco Lecture

Eric Ries

Avant-propos de Jeff Immelt  
PDG de General Electric

# Lean Startup

Adoptez l'innovation  
continue

Copyrighted Material



A close-up photograph of a person's bare foot stepping on green grass. The foot is in the foreground, with the heel and toes clearly visible. The background shows more grass and some small white flowers, slightly out of focus. The overall tone is natural and organic.

## Synthèse

- Co construction avec les clients
- Implication des salariés : méthode agile
- Ecoute des clients :
  - stratégie Océan Bleu
  - méthode lean start-up





**Questions & réponses**